ТК «Экзотик.ру»
www.ekzotik-tour.ru

Волгоград, ул. Двинская,15, офис 401
тел.: (8442) 50-58-98 , 98-38-41, 25-03-25
8-927-510-58-98 , 8-917-338-38-41
e-mail: bus@ekzotik-tour.ru

Автобусные туры на Домбай 2025

из Волгограда и Волжского

На выходные - еженедельно с четверга по понедельник -

Тур «Dombay Ski» - катание в будние дни (тур с понедельника по пятницу)

3 дня / 2 ночи в горах

Гостиница «Орион»

Расположение: Отель «Орион» находится в живописном месте горнолыжного курорта Домбай на берегу реки Алибек, рядом с отделением Сбербанка. Отель является одним из лучших по уровню проживания в Домбае и обслуживания. Большое преимущество отеля «Орион» в его удобном расположении. В 150-ти метрах от отеля — гондольная канатная дорога, в 100 метрах — маятниковая. До поселка расстояние не превышает 30-ти метров и столько же до спортивной площадки.
Отель «Орион» открылся 30 декабря 2006 года и представляет собой современное пятиэтажное кирпичное здание, построенное с применением новейших строительных технологий. Отель рассчитан на 35 мест, имеет 7 номеров люкс, из окон которых открывается захватывающий вид на величественные горные вершины. Во всех номерах отапливаемые полы, горячая вода круглосуточно благодаря автономной котельной. Атмосферу домашнего тепла и уюта в номерах создают удобная мягкая мебель, бытовая техника, спутниковое телевидение, DVD, профессиональный дизайн помещений. Изящно оформлены 2 номера полу мансардного этажа.
Номерной фонд:
2-местные стандарты (расположены на 1-м и на 5-м (мансардном) этаже (лифта нет): шкаф, одна 2-х спальная или 2 полуторспальные кровати, прикроватные тумбочки, диван/кресло, телевизор, холодильник. Санузел: унитаз, раковина, ванная, набор полотенец и косметических принадлежностей, фен.
2-местные полулюксы: двуспальная кровать, холодильник, телевизор, DVD-плеер, трюмо, платяной шкаф. В ванной: ванна, раковина, туалет, банные принадлежности.
Питание: за доп. плату в уютном кафе отеля по меню.
Инфраструктура: шашлычная (предоставление мангалов), автостоянка, кафе-бар (на 60 чел), пункт проката горнолыжного снаряжения и квадроциклов, хранилище для лыж и сноубордов, русская баня, инструкторская школа, организация экскурсий.
Дети до 6 лет без места в отеле при размещении 2взр+1 реб в 2-местном номере – БЕСПЛАТНО. Оплачивают стоимость проезда автобусом

Расчетный час: 12.00, заселение 14.00 **Стоимость тура на 1 человека за заезд (руб.):**

Автобусный тур выходного дня	длительность тура /выезд – приезд/	Проживание в номере	Дни на отдых дней/ ночей	2-х м стандарт (1 и 5 этаж)	2-х м п/люкс	2-х м 2-х комн люкс	доп. место
Туры выходного дня четверг – понедельник январь- апрель 2025	23.01.25 - 27.01.25 30.01.25 - 03.02.25 06.02.25 - 10.02.25 13.02.25 - 17.02.25 20.02.25 - 24.02.25 27.02.25 - 03.03.25 06.03.25 - 10.03.25 13.03.25 - 17.03.25 20.03.25 - 24.03.25 27.03.25 - 31.03.25	24.01.25 - 26.01.25 31.01.25 - 02.02.25 07.02.25 - 09.02.25 14.02.25 - 16.02.25 21.02.25 - 23.02.25 28.02.25 - 02.03.25 07.03.25 - 09.03.25 14.03.25- 16.03.25 21.03.25 - 23.03.25 28.03.25 - 30.03.25	3д/2 н	**10300**	**11300**	**14300**	**8400**
Тур буднего дня с понедельника по пятницу	**27.01.25 - 31.01.25** **03.02.25 - 07.02.25** **10.02.25 - 14.02.25** **17.02.25 - 21.02.25**	**28.01.25 - 30.01.25** **04.02.25 - 06.02.25** **11.02.25 - 13.02.25** **18.02.25 - 20.02.25**	3д/2н	**12200**	**13200**	**-**	**9800**

В стоимость включено:

- Проезд автобусом в оба конца Волжский/Волгоград – Домбай – Волгоград/Волжский,
- проживание в номере выбранной категории выбранное количество ночей,
- **завтраки «комплексное накрытие»** по числу ночей проживания**,**
- Помещение для сушки спортинвентаря (бесплатно для гостей отеля).
- страховка Перевозчика в пути.

Гостиница «Орион»

Стандарт 2 местный

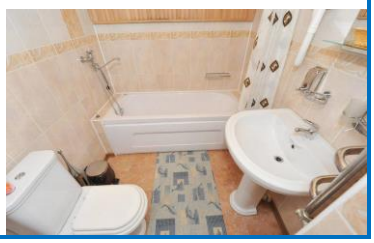

2-х местный полулюкс

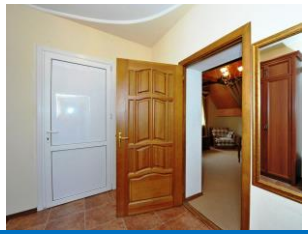
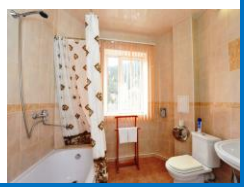

2-х местный люкс

Отдельно можно приобрести только проезд на автобусе:

Тур на 3дня /2 ночи (четверг-понедельник)

в обе стороны - 6 000 руб.
в одну сторону – 3 500 руб.

Отправление из Волжского: **18:00 - пр. Ленина, 50** (37й квартал)
Отправление из Волгограда: **19:00 пл. Ленина, 19:30 Авангард, 20:00 б-р Энгельса**
Отправление из Элисты: стоянка «Лотос»/пост Гаи – 24:00
Прибытие на Домбай: площадка Сбербанк, 09:00

Отправление из Домбая: **16:00, площадка Сбербанк**
Прибытие в Элисту: 01:00, кольцо «Золотой Джангр»
Прибытие в Волгоград: **ост. «Пл. Ленина» 06:00-07:00 (+одна остановка в каждом районе)**
Прибытие в Волжский: **пр. Ленина, 50 (37й квартал) 07:00-08:00**

Марка и номер автобуса сообщается накануне выезда после 16:00 (автобусы междугороднего туристского класса, оборудованы откидными сидениями, ремнями безопасности, отоплением, видео и аудио-системами, местом гида).

Бронирование автобусных туров и билетов:

Звоните: **8 (8442) 50-58-98, 98-38-41, 8-917-338-38-41, 8-927-510-58-98**

пишите: **e-mail: bus@ekzotik-tour.ru, 8-927-510-09-98 (Viber. WhatsApp)**

приходите: **г.Волгоград, ул. Двинская, 15 офис 401**

(здание магазина «Пятерочка»(бывший «Радеж»), по 2-й продольной - 200 метров выше «Белого аиста», рядом с павильоном «АвтоЛибанон»)