ТК «Экзотик.ру»
www.ekzotik-tour.ru

Волгоград, ул. Двинская,15, офис 401
тел.: (8442) 50-58-98 , 98-38-41, 25-03-25
8-927-510-58-98 , 8-917-338-38-41
e-mail: bus@ekzotik-tour.ru

# Автобусные туры на Домбай 2024-2025

## из Волгограда и Волжского

**На выходные – еженедельно с четверга по понедельник -3 дня/2ночи в горах**

**& Новый год и Рождество 2025**

## Туристический комплекс «Старый Домбай»

**Расположение:** Гостиница «Старый Домбай» представлена в 2-х жилых корпусах: **«Корпус №1» - 6-ти этажный деревянный** коттедж гостиницы «Старый Домбай» и **«Корпус №2» - 5-ти этажное каменное здание**. Гостиница «Старый Домбай» расположена в **самом центре** курортного поселка Домбай, на нижней посадочной станции маятниковой КД (Домбай). Ближайшая канатная дорога к гостинице «Старый Домбай» (Домбай) - маятниковая КД Домбая (5 м), посадочная станция гондольной КД от гостиницы в Домбае «Старый Домбай» — всего в 190 метрах. Гостиница «Старый Домбай» (Домбай) введена в эксплуатацию: «Корпус №1» в 2010 году, «Корпус №2» в 2015 году.

**Размещение:**

| | |
|---|---|
| **Стандарт** 2-х местный | 16 номеров с 2-мя кроватями, 7 номеров с одной 2-х спальной кроватью; в номере санузел с душем, TV, шифоньер, трюмо. |
| **Улучшенный 2-х местный** | 3 номера, 2-х спальная кровать, шкаф, трюмо, комод, телевизор, столик, холодильник, санузел с ванной |
| **3-х местный** | два двухкомнатных номера, 3 кровати, шкаф, телевизор, столик, трюмо, санузел с душем |
| **4-х местный** | два двухкомнатных номера, 4 кровати, шкаф, телевизор, столик, трюмо, санузел с ванной |
| **Студия** | 4 номера состоящих из 2-х комнат, разделенных аркой; в номере 2-х спальная кровать, шкаф, комод,TV, холодильник, столик, трюмо, санузел с ванной. Доп. место мягкий раздвижной уголок. |
| **Полу/люкс** | 3 номера состоящих из 2-х раздельных комнат; в номере 2-х спальная кровать, шкаф, комод, TV , холодильник, столик, трюмо, санузел с ванной. Доп. место мягкий раздвижной уголок. |

**Питание**: **завтрак ( по кол-ву ночей) включен в стоимость тура.**

**Инфраструктура: Собственная МКД**, 2 проката лыжного и альпинистского снаряжения, кафе, бар, американский и русский бильярд, дровяная сауна с контрастным бассейном, охраняемая автостоянка, медиа-студия, услуги квалифицированных инструкторов и экскурсоводов, прокат квадроциклов.

**Отель предоставляет абонемент на маятниковую канатную дорогу -скидка 50% Для гостей ТК «Старый Домбай» разработаны скидки на услуги МКД, прокат лыж и сноубордов, инструкторов.**

**Расчетный час: 12.00, заселение 14.00** **Стоимость тура на 1 человека за заезд (руб.):**

| *Автобусный тур выходного дня* | длительность тура /выезд – приезд/ | Проживание в номере | Дни на отдых дней/ ночей | 2-х м стандарт завтрак вкл. | 3-х м стандарт завтрак вкл. | 2-х м Студия завтрак вкл. | 2-х м п/люкс завтрак вкл. | доп. место завтрак вкл |
|---|---|---|---|---|---|---|---|---|
| *Ноябрь, декабрь 2024* | 14.11 - 18.11.24<br>21.11 – 25.11.24<br>28.11 - 02.12.24<br>05.12 - 09.12.24<br>12.12 - 16.12.24<br>19.12 - 23.12.24 | 15.11 - 17.11.24<br>22.11 – 24.11.24<br>29.11 - 01.12.24<br>06.12 - 08.12.24<br>13.12 - 15.12.24<br>20.12 - 22.12.24 | 3д/2н | 10200 | - | 10900 | 12200 | 7900 |
| НОВЫЙ ГОД Рождество 2025 | 30.12.24 - 04.01.25 | 31.12.24 - 03.01.25 | 4д/3н | 20900 | 17300 | 24700 | 27200 | 11500 |
| | 02.01.25 - 06.01.25 | 03.01.25 - 05.01.25 | 3д/2н | 15900 | 13700 | 18500 | 20300 | 9600 |
| | 04.01.25 - 08.01.25 | 05.01.25 - 07.01.25 | 3д/2н | 15900 | 13700 | 18500 | 20300 | 9600 |
| | 02.01.25 - 08.01.25 | 03.01.25 - 07.01.25 | 5д/4н | 25700 | 21000 | 30800 | 34000 | 12700 |
| *Туры выходного дня четверг – понедельник январь- апрель 2025* | 09.01.25 - 13.01.25<br>16.01.25- 20.01.25<br>23.01.25 - 27.01.25<br>30.01.25 - 03.02.25<br>06.02.25 - 10.02.25<br>13.02.25 - 17.02.25<br>20.02.25 - 24.02.25<br>27.02.24 - 03.03.24<br>06.03.25 - 10.03.25<br>13.03.24 - 17.03.24<br>20.03.24 - 24.03.24<br>27.03.25 - 31.03.25<br>02.04.25 –06.04.25<br>09.04.25 –13.04.25 | 10.01.25 - 12.01.25<br>17.01.25- 19.01.25<br>24.01.25 - 26.01.25<br>31.01.25 - 02.02.25<br>07.02.25 - 09.02.25<br>14.02.25 - 16.02.25<br>21.02.25 - 23.02.25<br>28.02.24 - 02.03.24<br>07.03.25 - 09.03.25<br>14.03.24 - 16.03.24<br>21.03.24 - 23.03.24<br>28.03.25 - 30.03.25<br>03.04.25 –05.04.25<br>10.04.25 –12.04.25 | 3д/2 н | | | | | |

**Детям до 12 лет** - **скидка 300 руб** от стоимости тура. **Дети до 5 лет** без места и питания в отеле - **бесплатно**. Оплачивается стоимость проезда в автобусе.

**В СТОИМОСТЬ ТУРА ВКЛЮЧЕНО:**

**Проезд автобусом Волжский/Волгоград - п.Домбай - Волгоград/Волжский, транспортная страховка, проживание в номерах выбранной категории, Wi-Fi, питание- ЗАВТРАКИ (порционные)- по кол-ву ночей,**

## Корпус 2 (новый) Стандарт 2-х местный

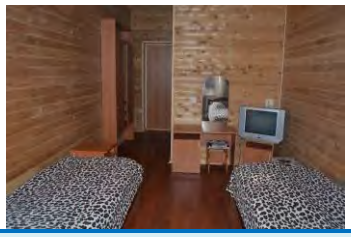

**50% скидка на Маятниковую канатную дорогу.**

# Туристический комплекс «Старый Домбай»

## Корпус 2 (новый) Студия 2-х местная

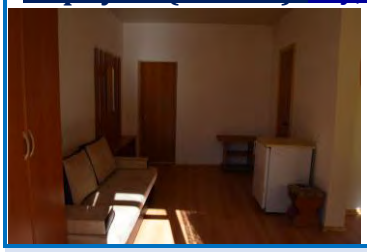
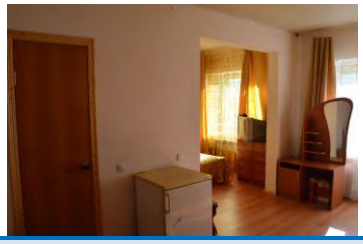

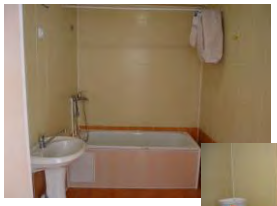

## Корпус 1 Стандарт 2-х местный

## Корпус 1 Студия 2-х местная

## Корпус 1 Полулюкс 2-х местный

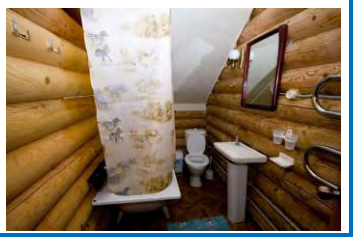

## Отдельно можно приобрести только проезд на автобусе:

| Тур на 3дня /2 ночи | Новогодний период с 29.12 по 09.01 |
|---|---|
| в обе стороны - 6 000 руб.<br>в одну сторону – 3 500 руб. | |

**Отправление из Волжского:** **18:00 - пр. Ленина, 50** (37й квартал)
**Отправление из Волгограда:** **19:00 пл. Ленина, 19:30 Авангард, 20:00 б-р Энгельса**
**Отправление из Элисты:** стоянка «Лотос»/пост Гаи – 24:00
**Прибытие на Домбай:** площадка Сбербанк, 09:00

**Отправление из Домбая:** **16:00, площадка Сбербанк**
**Прибытие в Элисту:** 01:00, кольцо «Золотой Джангр»
**Прибытие в Волгоград:** **ост. «Пл. Ленина» 06:00-07:00 (+одна остановка в каждом районе)**
**Прибытие в Волжский:** **пр. Ленина, 50 (37й квартал) 07:00-08:00**

---

**Марка и номер автобуса сообщается накануне выезда после 16:00 (автобусы междугороднего туристского класса, оборудованы откидными сидениями, ремнями безопасности, отоплением, видео и аудио-системами, местом гида).**

## Бронирование автобусных туров и билетов:

**Звоните:** 8 (8442) 50-58-98, 98-38-41, 8-917-338-38-41, 8-927-510-58-98

**пишите:** e-mail: bus@ekzotik-tour.ru, 8-927-510-09-98 (Viber. WhatsApp)

**приходите:** г.Волгоград, ул. Двинская, 15 офис 401

( здание магазина «Пятерочка» (бывший «Радеж»), по 2-й продольной - 200 метров выше «Белого аиста)

# Программа тура выходного дня на Домбае /с четверга по понедельник /

- экскурсии по желанию! с оплатой на месте!

Программа тура

| | |
|---|---|
| **1 день** | **Выезд из Волжского в 18:00** от остановки «Трансагентство» (рядом кафе «Гаштет», пр-кт Ленина, д.50),<br>**Выезд из Волгограда в 19:00** пл. Ленина (на выходе из подземного перехода) |
| **2 день** | **8:00 Прибытие в п. Домбай**, размещение в выбранной гостинице с 14.00 часов.<br>**Экскурсионный маршрут с подъемом на канатной дороге** на вершину **Мусса-Ачитара.** Экскурсовод Вам расскажет легенды о смелых и отважных людях, издавна живших в этих горах. Подъем группы *(за доп. плату 1600 руб.).* Возвращение в гостиницу. Свободное время. |
| **3 день** | ***Экскурсия предлагается за дополнительную оплату с учетом всех входных билетов и экологических сборов: 1800 руб. взрослые/1400 руб. дети до 7 лет.***<br>**10.00-19.00 - Автомобильная экскурсия в Тебердинский заповедник + озеро Кара Кель + Форелевое хозяйство + Шоанинский храм.**<br>**Посещение заповедника с вольерами животных в г. Теберда.** На сравнительно небольшой территории заповедника произрастает 1260 видов растений, из которых 235 эндемики Кавказа. Двадцать четыре вида растений включены в Красную книгу. В заповеднике обитает 43 вида млекопитающих, и встречаются 170 видов птиц.<br>**Посещение Форелевого хозяйства с дегустацией блюд из форели** *(обед за доп. плату).*<br>Посещение **Шоанинского храма** – одно из немногих архитектурных свидетельств древнего христианства. Его посещают те, кого очаровывает не только восхитительная природа Большого Кавказа, но и его рукотворные красоты. Место, где возведен указанный храм, овеяно историческими хитросплетениями и жизненными коллизиями. Немудрено, ведь 11 веков прошло с момента его возведения. |
| **4 день** | **Экскурсия предлагается за дополнительную оплату с учетом всех входных билетов и экологических сборов: 1800 рублей взрослые/1600 руб. дети до 7 лет.**<br>**10:00-14:00 - Экскурсионный автомобильно-пеший маршрут по ущелью Алибек с посещением Алибекского водопада.** Проезд на автомобилях УАЗ с Домбайской поляны до альплагеря «Алибек». Далее пеший поход по ущелью Алибек к грохочущему водопаду высотой 25 метров маршрут проходит по горной тропе через альпийские луга.<br>**16.00 -сбор группы в автобусе/микроавтобусе.**<br>**На обратном пути по желанию группы заезд на термальные источники «Долина Гейзеров»** в Ставропольский край, с. Казьминское **(доп.плата 500 руб./чел взрослые, дети до 14 лет 250 руб./чел.).** Вы сможете расслабиться в бассейне с горячей минеральной водой, которая оказывает благоприятное влияние на состояние кожи, успокаивает нервную систему и снимает усталость. |
| **5 день** | **Прибытие в Волгоград/Волжский** (ориентировочно в 6.00/7.00 часов) |


**Бронирование автобусных туров и билетов:**

**Звоните:** 8 (8442) 50-58-98, 98-38-41, 8-917-338-38-41, 8-927-510-58-98

**пишите:** e-mail: bus@ekzotik-tour.ru, 8-927-510-09-98 (Viber. WhatsApp)

**приходите:** г.Волгоград, ул. Двинская, 15 офис 401

( здание магазина «Пятерочка» (бывший «Радеж»), по 2-й продольной - 200 метров выше «Белого аиста», рядом с павильоном «АвтоЛибанон»)